

## 小学校集計表

学校名	児童数 (4・5年)	回答数	回答率	児童											家庭									
				○の数											○の数計	CO2削減	○の数				○の数計	CO2削減量		
				1	2	3	4	5	6	7	8	9	10	11			1	2	3	4				
小牧小学校	262	234	1	664	544	320	653	509	523	617	652	522	626	603	6,233	348,481	357	486	571	388	1,802	372,111	8,035	720,592
村中小学校	134	52	0	129	104	93	122	109	104	126	129	117	122	113	1,268	71,184	69	61	73	68	271	57,080	1,539	128,264
小牧南小学校	216	155	1	422	345	250	417	278	342	382	398	339	398	353	3,821	212,817	190	295	354	265	1,104	217,845	4,925	430,662
三ツ淵小学校	120	110	1	311	238	128	314	236	245	206	302	239	300	276	2,954	164,753	116	202	238	144	868	171,727	3,822	336,480
味岡小学校	274	91	0	264	239	130	267	208	219	181	268	232	269	245	2,409	134,880	119	179	212	151	654	130,515	3,063	265,395
篠岡小学校	172	104	1	351	271	166	330	270	294	235	347	297	321	295	2,595	144,307	134	270	295	215	675	133,486	3,270	277,793
北里小学校	188	85	0	356	269	197	375	298	302	271	373	309	358	314	2,052	114,822	163	274	319	201	557	104,106	2,609	218,928
米野小学校	313	247	1	620	501	343	626	502	484	412	626	520	597	571	6,531	365,732	300	420	485	309	1,802	367,511	8,333	733,243
一色小学校	188	152	1	186	162	107	187	152	155	109	186	168	172	179	2,274	126,328	103	134	149	91	471	99,129	2,745	225,457
小木小学校	104	92	1	243	201	113	236	182	191	191	234	201	243	205	2,367	132,193	115	170	189	160	652	129,964	3,019	262,157
小牧原小学校	240	212	1	494	414	255	492	368	372	275	482	389	480	455	5,786	323,658	221	358	402	269	1,633	334,750	7,419	658,408
本庄小学校	270	244	1	471	374	236	500	377	380	291	465	405	474	428	6,403	362,356	157	349	408	256	1,727	334,156	8,130	696,512
桃ヶ丘小学校	178	111	1	343	276	163	339	269	300	259	349	263	341	317	2,873	159,777	183	254	270	208	760	152,778	3,633	312,555
陶小学校	80	73	1	134	111	67	137	94	105	97	139	103	127	128	1,800	98,926	55	81	110	79	484	95,716	2,284	194,642
光ヶ丘小学校	164	0	0	393	318	205	406	331	310	253	401	311	376	354	1,894	105,746	153	277	314	229	562	103,261	2,456	209,007
大城小学校	192	170	1	457	396	220	463	382	365	308	472	404	448	420	4,638	260,729	156	239	269	188	1,256	248,101	5,894	508,830
計	3,095	1,916	1	5,896	4,800	3,085	5,949	4,703	4,747	4,006	5,929	4,885	5,760	5,376	55,898	3,126,689	2,607	4,154	4,729	3,259	15,278	3,052,236	71,176	6,178,925

## 中学校集計表

学校名	生徒数 (1・2年)	回答数	回答率	生徒											家庭									
				○の数											○の数計	CO2削減	○の数				○の数計	CO2削減量		
				1	2	3	4	5	6	7	8	9	10	11			1	2	3	4				
小牧中学校	495	209	0	576	500	194	518	312	364	414	529	382	476	485	4,750	260,190	254	292	379	259	1,184	249,168	5,934	509,358
味岡中学校	402	293	1	750	662	281	752	463	494	622	786	616	674	674	6,774	374,744	273	480	562	354	1,669	334,769	8,443	709,513
篠岡中学校	153	148	1	381	322	159	367	248	284	302	386	297	378	360	3,484	192,494	75	87	97	67	326	69,606	3,810	262,100
北里中学校	282	252	1	641	564	266	672	425	410	512	645	493	591	612	5,831	317,372	277	416	519	320	1,532	314,765	7,363	632,137
応時中学校	424	175	0	482	429	220	462	346	341	290	442	370	467	408	4,257	235,489	163	279	353	203	998	203,086	5,255	438,575
岩崎中学校	298	269	1	722	575	295	718	519	542	647	720	578	649	652	6,617	369,403	259	332	375	274	1,240	256,483	7,857	625,886
桃陵中学校	398	363	1	1,013	889	354	970	633	716	872	981	740	917	921	9,006	497,775	423	660	777	535	2,395	481,381	11,401	979,156
小牧西中学校	165	144	1	397	328	153	385	252	256	314	373	304	363	368	3,493	189,364	170	256	280	207	913	183,500	4,406	372,864
光ヶ丘中学校	279	178	1	496	423	218	504	357	362	403	497	417	445	464	4,586	255,032	207	328	397	290	1,222	241,307	5,808	496,339
計	2,896	2,031	1	5,458	4,692	2,140	5,348	3,555	3,769	4,376	5,359	4,197	4,960	4,944	48,798	2,691,863	2,101	3,130	3,739	2,509	11,479	2,334,065	60,277	5,025,928

# 小学校全体表

小牧	削減量	6	82	30	22	100	130	50	119	60	17	11			397	151	260	22	
	○の数	664	544	320	653	509	523	617	652	522	626	603	6,233	0	357	486	571	388	1,802
	削減量計	3,984	44,608	9,600	14,366	50,900	67,990	30,850	77,588	31,320	10,642	6,633	348,481	0	141,729	73,386	148,460	8,536	372,111
村中	削減量	6	82	30	22	100	130	50	119	60	17	11			397	151	260	22	830
	○の数	129	104	93	122	109	104	126	129	117	122	113	1,268	0	69	61	73	68	271
	削減量計	774	8,528	2,790	2,684	10,900	13,520	6,300	15,351	7,020	2,074	1,243	71,184	0	27,393	9,211	18,980	1,496	57,080
小牧南	削減量	6	82	30	22	100	130	50	119	60	17	11			397	151	260	22	
	○の数	405	310	213	403	278	342	382	398	339	398	353	3,821	0	190	295	354	265	1,104
	削減量計	2,430	25,420	6,390	8,866	27,800	44,460	19,100	47,362	20,340	6,766	3,883	212,817	0	75,430	44,545	92,040	5,830	217,845
三ッ淵	削減量	6	82	30	22	100	130	50	119	60	17	11			397	151	260	22	
	○の数	314	220	182	303	238	258	291	305	275	295	273	2,954	0	150	249	270	199	868
	削減量計	1,884	18,040	5,460	6,666	23,800	33,540	14,550	36,295	16,500	5,015	3,003	164,753	0	59,550	37,599	70,200	4,378	171,727
味噌	削減量	6	82	30	22	100	130	50	119	60	17	11			397	151	260	22	
	○の数	242	202	153	251	193	199	237	257	210	239	226	2,409	0	120	175	204	155	654
	削減量計	1,452	16,564	4,590	5,522	19,300	25,870	11,850	30,583	12,600	4,063	2,486	134,880	0	47,640	26,425	53,040	3,410	130,515
篠岡	削減量	6	82	30	22	100	130	50	119	60	17	11			397	151	260	22	
	○の数	280	236	131	269	200	211	258	271	227	266	246	2,595	0	120	176	214	165	675
	削減量計	1,680	19,352	3,930	5,918	20,000	27,430	12,900	32,249	13,620	4,522	2,706	144,307	0	47,640	26,576	55,640	3,630	133,486
北里	削減量	6	82	30	22	100	130	50	119	60	17	11			397	151	260	22	
	○の数	230	165	122	220	163	184	212	208	176	198	174	2,052	0	80	140	184	153	557
	削減量計	1,380	13,530	3,660	4,840	16,300	23,920	10,600	24,752	10,560	3,366	1,914	114,822	0	31,760	21,140	47,840	3,366	104,106
米野	削減量	6	82	30	22	100	130	50	119	60	17	11			397	151	260	22	
	○の数	686	576	358	694	517	557	648	679	555	649	612	6,531	0	340	485	579	398	1,802
	削減量計	4,116	47,232	10,740	15,268	51,700	72,410	32,400	80,801	33,300	11,033	6,732	365,732	0	134,980	73,235	150,540	8,756	367,511
一色	削減量	6	82	30	22	100	130	50	119	60	17	11			397	151	260	22	
	○の数	242	169	139	234	182	185	222	249	207	234	211	2,274	0	112	119	132	108	471
	削減量計	1,452	13,858	4,170	5,148	18,200	24,050	11,100	29,631	12,420	3,978	2,321	126,328	0	44,464	17,969	34,320	2,376	99,129
小木	削減量	6	82	30	22	100	130	50	119	60	17	11			397	151	260	22	
	○の数	249	186	122	239	185	198	235	257	222	237	237	2,367	0	115	169	213	155	652
	削減量計	1,494	15,252	3,660	5,258	18,500	25,740	11,750	30,583	13,320	4,029	2,607	132,193	0	45,655	25,519	55,380	3,410	129,964
小牧原	削減量	6	82	30	22	100	130	50	119	60	17	11			397	151	260	22	
	○の数	608	473	350	584	475	505	562	589	511	576	553	5,786	0	319	415	528	371	1,633
	削減量計	3,648	38,786	10,500	12,848	47,500	65,650	28,100	70,091	30,660	9,792	6,083	323,658	0	126,643	62,665	137,280	8,162	334,750
本庄	削減量	6	82	30	22	100	130	50	119	60	17	11			397	151	260	22	
	○の数	671	521	347	658	534	570	626	670	580	651	575	6,403	0	244	498	590	395	1,727
	削減量計	4,026	42,722	10,410	14,476	53,400	74,100	31,300	79,730	34,800	11,067	6,325	362,356	0	96,868	75,198	153,400	8,690	334,156
桃ヶ丘	削減量	6	82	30	22	100	130	50	119	60	17	11			397	151	260	22	
	○の数	308	214	160	295	222	246	289	303	274	297	265	2,873	0	138	196	248	178	760
	削減量計	1,848	17,548	4,800	6,490	22,200	31,980	14,450	36,057	16,440	5,049	2,915	159,777	0	54,786	29,596	64,480	3,916	152,778
陶	削減量	6	82	30	22	100	130	50	119	60	17	11			397	151	260	22	
	○の数	200	148	92	196	124	152	172	189	170	190	167	1,800	0	75	137	165	107	484
	削減量計	1,200	12,136	2,760	4,312	12,400	19,760	8,600	22,491	10,200	3,230	1,837	98,926	0	29,775	20,687	42,900	2,354	95,716
光ヶ丘	削減量	6	82	30	22	100	130	50	119	60	17	11			397	151	260	22	
	○の数	205	137	93	191	150	175	199	195	166	202	181	1,894	0	66	153	195	148	562
	削減量計	1,230	11,234	2,790	4,202	15,000	22,750	9,950	23,205	9,960	3,434	1,991	105,746	0	26,202	23,103	50,700	3,256	103,261
大城	削減量	6	82	30	22	100	130	50	119	60	17	11			397	151	260	22	
	○の数	484	398	258	486	363	406	434	486	424	469	430	4,638	0	204	343	419	290	1,256
	削減量計	2,904	32,636	7,740	10,692	36,300	52,780	21,700	57,834	25,440	7,973	4,730	260,729	0	80,988	51,793	108,940	6,380	248,101
合計	○の数	5,917	4,603	3,133	5,798	4,442	4,815	5,510	5,837	4,975	5,649	5,219	55,898	0	2,699	4,097	4,939	3,543	15,278
	削減量計	35,502	377,446	93,990	127,556	444,200	625,950	275,500	694,603	298,500	96,033	57,409	3,126,689	0	1,071,503	618,647	1,284,140	77,946	3,052,236

# 中学校全体表

小牧	削減量	6	82	30	22	100	130	50	119	60	17	11			397	151	260	22	
	○の数	576	500	194	518	312	364	414	529	382	476	485	4,750	0	254	292	379	259	1,184
	削減量計	3,456	41,000	5,820	11,396	31,200	47,320	20,700	62,951	22,920	8,092	5,335	260,190	0	100,838	44,092	98,540	5,698	249,168
味岡	削減量	6	82	30	22	100	130	50	119	60	17	11			397	151	260	22	
	○の数	750	662	281	752	463	494	622	786	616	674	674	6,774	0	273	480	562	354	1,669
	削減量計	4,500	54,284	8,430	16,544	46,300	64,220	31,100	93,534	36,960	11,458	7,414	374,744	0	108,381	72,480	146,120	7,788	334,769
篠岡	削減量	6	82	30	22	100	130	50	119	60	17	11			397	151	260	22	
	○の数	381	322	159	367	248	284	302	386	297	378	360	3,484	0	75	87	97	67	326
	削減量計	2,286	26,404	4,770	8,074	24,800	36,920	15,100	45,934	17,820	6,426	3,960	192,494	0	29,775	13,137	25,220	1,474	69,606
北里	削減量	6	82	30	22	100	130	50	119	60	17	11			397	151	260	22	
	○の数	641	564	266	672	425	410	512	645	493	591	612	5,831	0	277	416	519	320	1,532
	削減量計	3,846	46,248	7,980	14,784	42,500	53,300	25,600	76,755	29,580	10,047	6,732	317,372	0	109,969	62,816	134,940	7,040	314,765
応時	削減量	6	82	30	22	100	130	50	119	60	17	11			397	151	260	22	
	○の数	482	429	220	462	346	341	290	442	370	467	408	4,257	0	163	279	353	203	998
	削減量計	2,892	35,178	6,600	10,164	34,600	44,330	14,500	52,598	22,200	7,939	4,488	235,489	0	64,711	42,129	91,780	4,466	203,086
岩崎	削減量	6	82	30	22	100	130	50	119	60	17	11			397	151	260	22	
	○の数	722	575	295	718	519	542	647	720	578	649	652	6,617	0	259	332	375	274	1,240
	削減量計	4,332	47,150	8,850	15,796	51,900	70,460	32,350	85,680	34,680	11,033	7,172	369,403	0	102,823	50,132	97,500	6,028	256,483
桃稜	削減量	6	82	30	22	100	130	50	119	60	17	11			397	151	260	22	
	○の数	1,013	889	354	970	633	716	872	981	740	917	921	9,006	0	423	660	777	535	2,395
	削減量計	6,078	72,898	10,620	21,340	63,300	93,080	43,600	116,739	44,400	15,589	10,131	497,775	0	167,931	99,660	202,020	11,770	481,381
小牧西	削減量	6	82	30	22	100	130	50	119	60	17	11			397	151	260	22	
	○の数	397	328	153	385	252	256	314	373	304	363	368	3,493	0	170	256	280	207	913
	削減量計	2,382	26,896	4,590	8,470	25,200	33,280	15,700	44,387	18,240	6,171	4,048	189,364	0	67,490	38,656	72,800	4,554	183,500
光ヶ丘	削減量	6	82	30	22	100	130	50	119	60	17	11			397	151	260	22	830
	○の数	496	423	218	504	357	362	403	497	417	445	464	4,586	0	207	328	397	290	1,222
	削減量計	2,976	34,686	6,540	11,088	35,700	47,060	20,150	59,143	25,020	7,565	5,104	255,032	0	82,179	49,528	103,220	6,380	241,307
合計	○の数	5,458	4,692	2,140	5,348	3,555	3,769	4,376	5,359	4,197	4,960	4,944	48,798	0	2,101	3,130	3,739	2,509	11,479
	削減量計	32,748	384,744	64,200	117,656	355,500	489,970	218,800	637,721	251,820	84,320	54,384	2,691,863	0	834,097	472,630	972,140	55,198	2,334,065

11,479  
2,334,065

項目別〇の数 単位 個

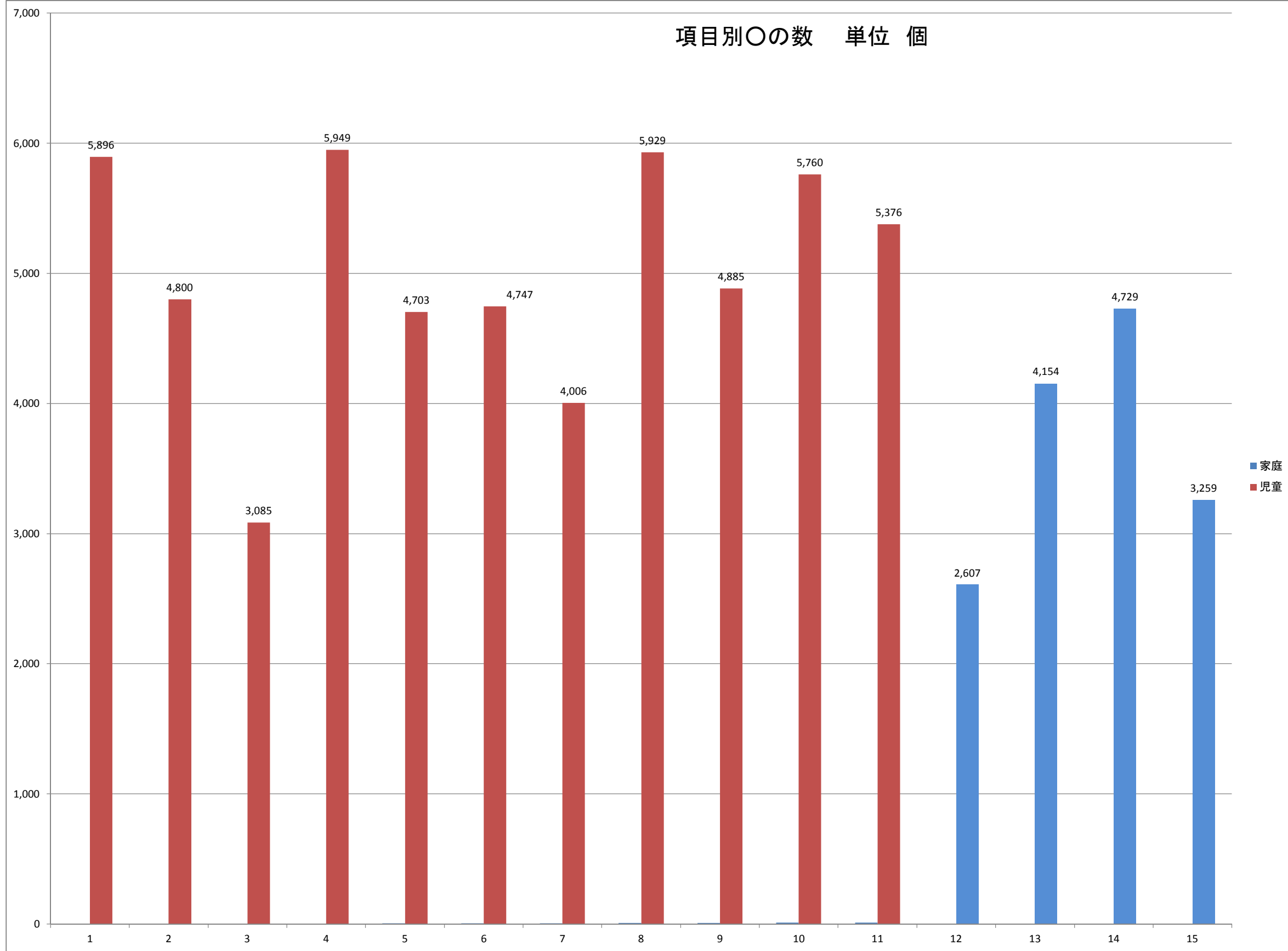

学校別二酸化炭素削減量 単位 グラム

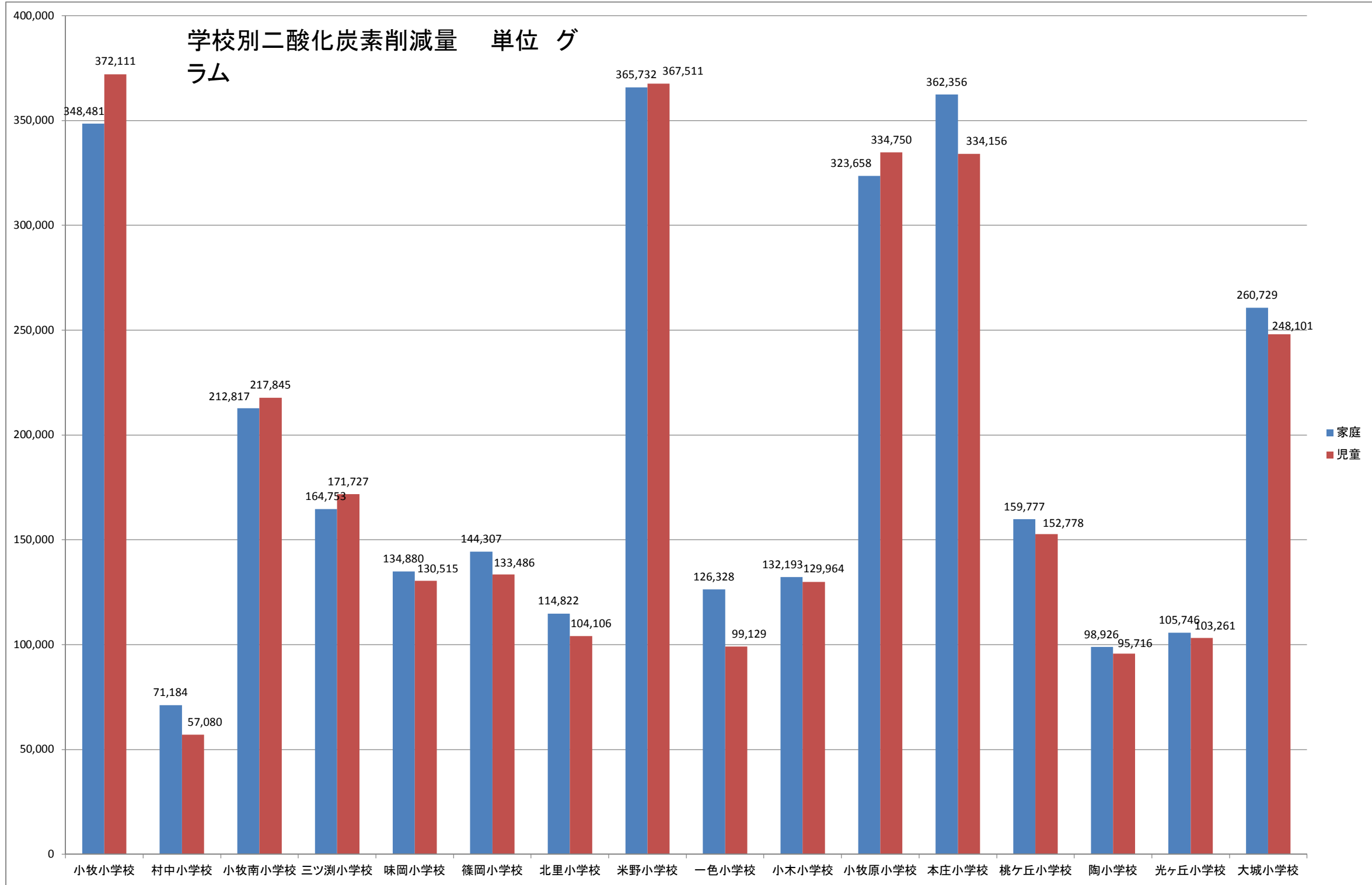

項目別〇の数 単位 個

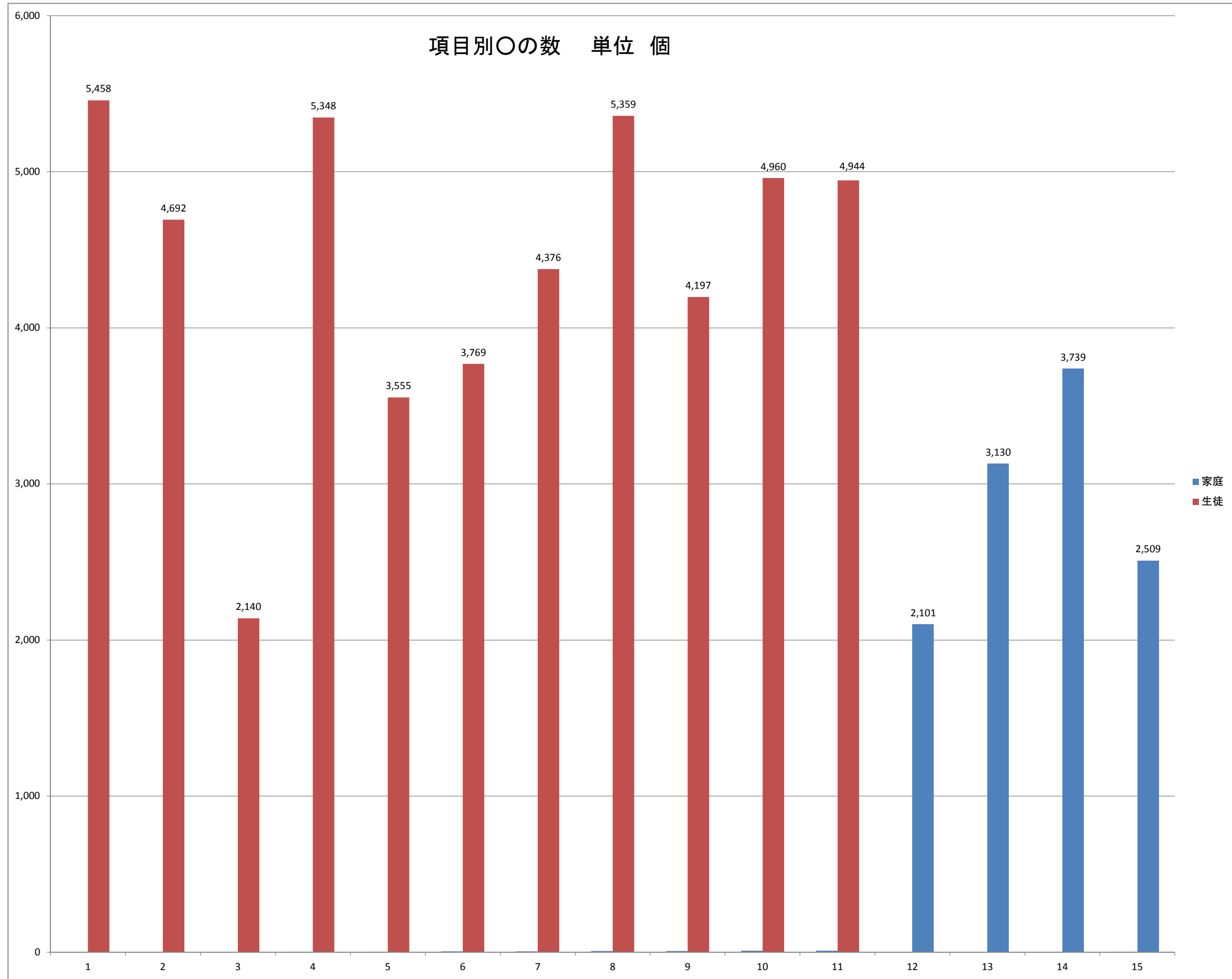

学校別二酸化炭素削減量 単位 グ

